

郵便ハガキ

AsahiKASEI
旭化成ホームプロダクツ

所定の郵便切手をお貼りください

1 5 2 8 6 9 1

日本郵便株式会社 目黒郵便局 私書箱95号
旭化成ホームプロダクツ(株) キャンペーン事務局
フロッシュ® キャンペーン
買って応募! レシートコース
Amazonギフトカード プレゼント係

ご住所	〒□□□□□□ □□□□□□				都道府県
	フリガナ		年齢	歳	
氏名			性別	男・女	
電話番号	()				
メールアドレス					

レシート貼付欄

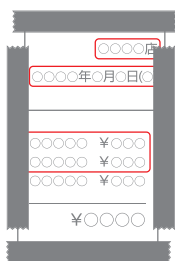

お買い上げいただいた「対象商品を含むレシート」の上下左右4辺をセロハンテープでしっかりとお貼りください。
貼りきれない場合は、裏面をご利用ください。
ハガキ1通につき1口とさせていただきます。

レシート有効期間
2024年11月1日(金)~2025年1月24日(金)

- ・ご応募いただけるレシートは、レシート有効期間中に発行されたもののみとなります。
- ・レシートはコピーではなく実物をお貼りください。
- ・レシートは返却できませんのでご了承ください。
- ・クレジットカード、ポイントカードをご利用の場合は、レシート下部のカード情報を切り取り、お買い上げ情報が記載された上部のみお貼りください。

店名・日付・商品名・金額が見えるようにしっかりとお貼りください。

応募ハガキのつくり方

①印刷した用紙をキリトリ線に沿って切り取ってください。

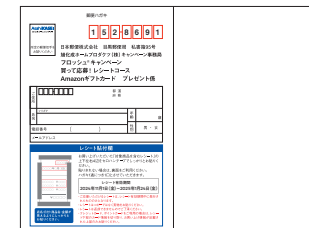

②中央のヤマオリ線で山折りにしてください。

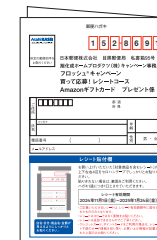

③裏面全体をのりでしっかりと貼り合わせてください。

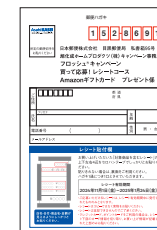

キリトリ

ヤマオリ

キリトリ

※用紙サイズをA4サイズに設定し、横向きで拡大縮小せず印刷してください。